



www.lanagrossa.com



SHIRT · ALLORA HAND-DYED

Model 17 – Hand-dyed 02

SHIRT · ALLORA HAND-DYED

Model 17 – Hand-dyed 02



Str.: 36/38, 40/42 og 44

Tallene vedrørende str. 40/42 og 44 er angivet i parentes. Er der kun oplyst ét tal, gælder dette alle størrelser.

Materiale: Lana Grossa-kvalitet "Allora hand-dyed" (76 % bomuld, 14 % ren ny ekstrafin (merino), 10 % (baby) alpaka, løbelængde = ca. 300 m / 50 gr.): **250(300-300) gr** Neem (fv 251), hæklenål nr. 3½.

Grundmønster: Maskeantal delbart med 5 + 3 + 3 vende-lm. Hækles efter diagrammet. Alle rækker er indtegnet. Hækl 1. – 3. rk 1 gang og derefter gentages 2. og 3. rk.

Hæklefasthed: 21 m og 13 rk i grundmønster med hæklenål nr. 3½ = 10 x 10 cm.

Ryg: Slå 138(148-158) lm + 3 vende-lm op med hæklenål nr. 3½ og hæk i grundmønster: Hækl fra diagrammets begyndelse, gentag rapporten 26(28-30) gange og hæk til diagrammets slutning. Når arb måler 36 cm, sættes et mærke i begge sider til ærmegabenes begyndelse. Når arb måler 60(61-62) cm, er ryggen færdig.

Forstykke: Hækles mage til ryggen.

Montering: Spænd arb ud efter målene, fugt det let og lad det tørre. Sy skuld sømmene sammen, idet de midterste 28 cm lades åbne til halsudskæring. Sy sidesømmene sammen op til ærmegabsmarkeringerne.

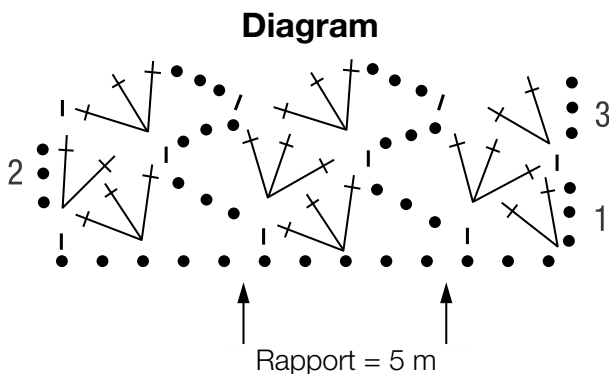
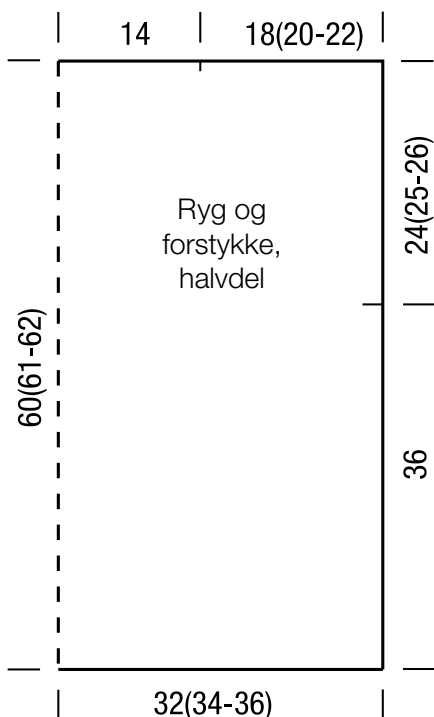

Tegnforklaring:

- = 1 luftmaske (lm)
- = 1 fastmaske (fm)
- ✕† = 2 stangmasker i 1 m
- ✕†† = 3 stangmasker i 1 m

Strikkefasthed

Lav altid en strikkeprøve, før du går i gang med selve arbejdet. Prøven skal være ca. 12 x 12 cm og strikkes i det mønster, der er angivet i opskriften. Er der færre masker på 10 cm. på prøven (= for løst), skal der benyttes ½ - 1 nr. tyndere pinde og er der flere masker på 10 cm. på prøven (= for stramt), skal der benyttes ½ - 1 nr. tykkere pinde.

Bemærk: Strikarbejder falder forskelligt ud. Det er ikke altid, at den strikkefasthed, som er angivet på garnets banderole, er den, der benyttes i opskriften. Ligeledes er strikkefastheden, der er angivet på garnets banderole, altid målt på glatstrikk. For at sikre den perfekte pasform er det vigtigt, at der strikkes en prøve i Modelens mønster og med den strikkefasthed, der er opgivet i opskriften.

Bemærk: Det er vigtigt at kontrollere på snittegningen i opskriften, at modellen kommer til at passe til den ønskede størrelse.

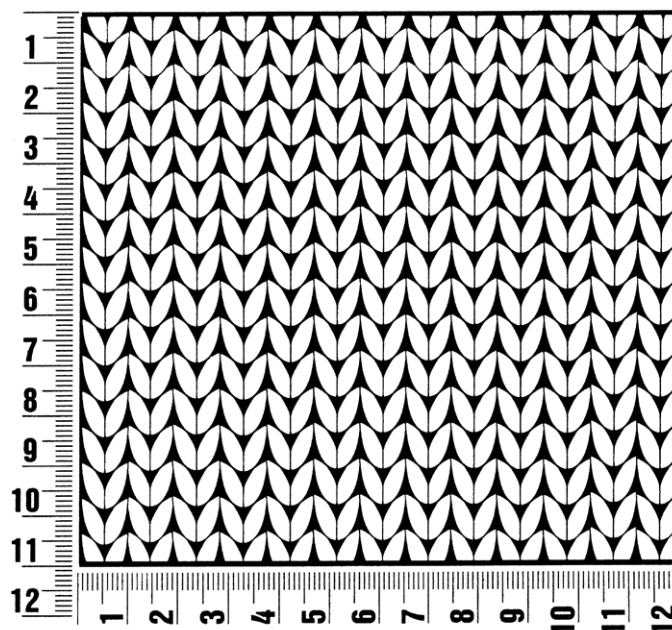

Fortkortelser

M = maske(r)

p = pind(e)

omg = omgang(e)

Fv. = farve

vr = vrang

r = ret

rts = retsiden

vrs = vrangsiden

sm = sammen

arb = arbejdet

flg. = følgende

rk = række

stm = stangmaske

lm = luftmaske

km = i strik kantmaske og i

hækling kædemaske

fm = fastmaske

Kolofon

Udgiver: Lana Grossa GmbH, Gaimersheim, www.lanagrossa.com

Fotos: Wilfried Wulff, www.wilfriedwulff.com