

HÄKELN NO. 9

FILATI

Modell 14

GENSER I GITTERMØNSTER



GENSER I GITTERMØNSTER

Størrelse 36 til 40 (42 til 46 – 48/50)

På norsk: Tallene for størrelse 42 til 46 står i parentes foran, for størrelse 48/50 etter tankestreken. Står det bare én opplysning, gjelder den for alle angitte størrelsene.

Material: Lana Grossa-kvalitet „Setapura” (100 % silke, løpelengde = ca. 200 m/50 g): ca. **350 (400 – 450) g** beige (**farve 28**); 1 heklenål nr. 3.

Teknikker:

Gittermønster: Hekle frem og tilbake etter heklediagram A. Tallene til høyre angir rett-radene, tallene til venstre angir vrang-radene. Hekle 1. stav-m på 1. rad i 6. luft-m fra heklenålen. Begynn hver rad med 3 vendeluft-m som erstatning for 1. stav-m. I bredden, begynn raden med m foran 1. pilen, gjenta videre rapporten [= 6 m] mellom pilene, avslutt med m etter 2. pilen. Fra 2. rad, hekle alltid stav-m som er over en luft-m rundt om luft-m. I høyden, hekle 1. – 3. rad 1 gang, gjenta deretter videre 2. og 3. rad.

Halsutringning i gittermønster: Hekle etter heklediagram B, begynn først i 2 deler, hekle hver side separat og la midtstykket fritt i 13½ rapporter, altså 80 m, som skissen viser hver side startes med 1 luftmaske-kjede som opplegg, og arbeid videre over det angitte antallet rapporter som vist. Hver rapport hekles videre mellom pilene. I 2. rad forbindes begge sider igjen med luft-m, og i 3. rad hekles disse over som vist; gjenta rapporten mellom dobbelpilene 9 ganger. Fortsett deretter gittermønsteret i riktig rekkefølge.

Heklefasthet: 5½ rapport eller 33 m og 10 rader gittermønster med heklenål nr. 3 = 10 x 10 cm.

Oppskrift:

Hekle genseren i 2 deler, hver del fra toppen og nedover i pilens retning.

Bakstykke med halve ermer: Begynn ved skuldrene. Legg opp 465 (477 – 489) luft-m + 3 vendeluft-m som erstatning for 1. stav-m = 466 (478 – 490) m. Hekle i gittermønster som beskrevet = 77½ (79½ – 81½) rapporter. **Tips:** Best å legge opp luft-m med en separat tråd. Da kan du enten legge opp flere luft-m senere eller rekke opp hvis du har telt feil. Hekle deretter over den første luft-m med 1 kjede-m som opplegg og hekle den første mønster-rad som vist. Etter 17 (19 – 20) cm = 17 (19 – 20) rader fra opplegg, på begynnelsen av raden, for det ene ermeendet, hopp over 21½ rapport med kjede-m, ved slutten av raden la 21½ rapporter stå uheklet for det andre ermeendet. Hekle videre i rutenettmønster over de midterste 34½ (36½ – 38½) rapporter slik at radene begynner og slutter som i heklediagram A. Etter 29 (31 – 33) cm = 29 (31 – 33) rader fra ermeende, avslutt arbeidet ved nederkanten.

Forstykke med halve ermer: Hekle i prinsippet som til bakstykket med halve ermer, men med halsutringning. For dette, snu bakstykket 180° og begynn i 2 deler fra skulderen, arbeid over motsatt side av opplegget som på bakstykket. Marker midten på 13½ rapport og la disse rapportene stå uheklet for halsutringningen. På begynnelsen, legg opp med 1 kjede-m som opplegg og hekle videre over 32 (33 – 34) rapporter i ru-

tenettmønsteret slik skissen viser. Etter 1. raden, la arbeidet hvile. Hekle nå på motsatt side 1 rad speilvendt som vist, og i 2. rad legg til 80 luft-m midt for den ønskede halsåpningen. fortsett deretter over de hvilende rapportene i rutenettmønster i riktig rekkefølge. Hekle nå videre over alle m som til bakstykket = 77½ (79½ – 81½) rapporter, og avslutt delen.

Avslutning: Spenn delen ut, fukt lett og la tørke. Lukk sømme- ne. Hekle 1 omg fast-m rundt om halsutringningen.

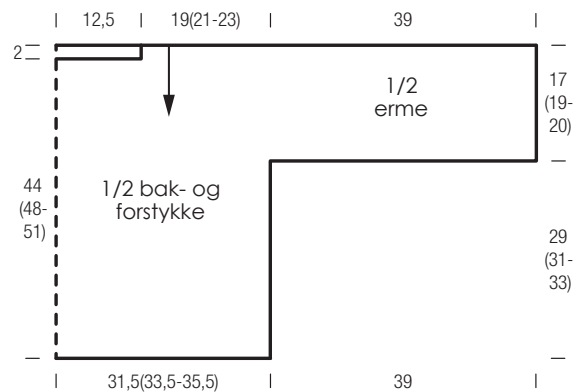

GENSER I GITTERMØNSTER

Heklediagram A og B

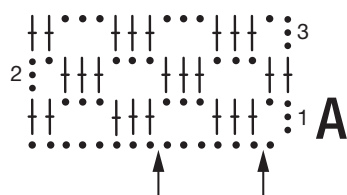

Tegnforklaring:

- = 1 luft-m
- ~ = 1 kjede-m
- | = 1 stav-m

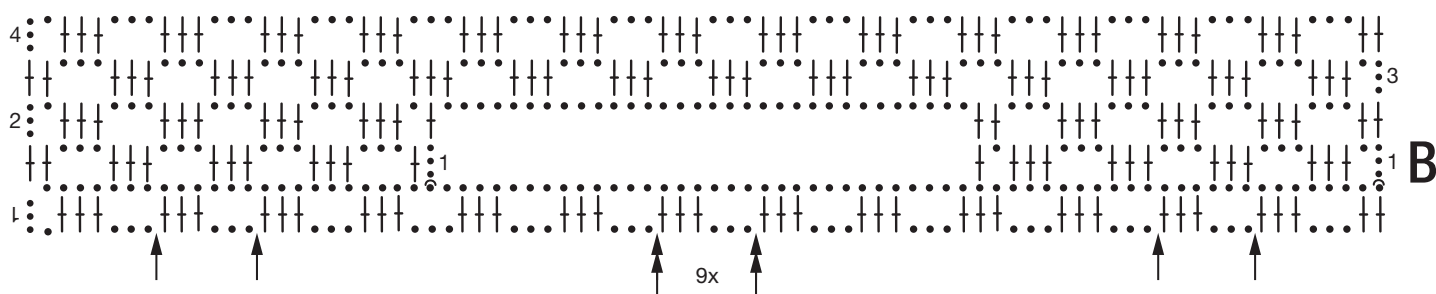

FORKORTELSER

str = strikk
 m = maske/masker
 r = rett/e maske/masker
 vr = vrang/e maske/masker
 kant-m = kant-maske/masker
 p = pinne/pinner

retts-p = rettside-pinne/fra retten
 vrangs-p = fra vrangen
 omg = omgang
 ggr = gang er
 ve = venstre
 hø = høyre

MS = mønstersats/rapport
 luft-m = luft-maske
 kjm = kjedemaske
 fastm = fastmaske
 stv = stav-m
 hstv = halvstav-m

PRØVELAPP

Strikk alltid en prøvelapp først! Strikk eller hekle en prøve som måler ca. 12 ggr 12 cm i samme mønster og med samme garnkvalitet som den valgte modellen. Tell hvor mange m du har i bredden og hvor mange p/rader du har i høyden på 10 x 10 cm. Har du færre m enn oppgitt strikke- eller heklefasthet, strikker eller hekler du for løst og må enten strikke eller hekle fastere, eller skifte til tynnere pinner/heklenål. Har du flere m enn oppgitt strikke- eller heklefasthet, strikker du stramt og må strikke eller hekle løsere, eller skifte til tykkere pinner/heklenål. Vær oppmerksom på at strikkefastheten i oppskriftene i dette heftet ikke alltid er den samme som er oppgitt på banderolen. Strikkefastheten på banderolene er alltid oppgitt etter målene i glattstrikk. For å få riktig passform er det viktig at prøvelappen strikkes i samme mønster som modellen og at strikkefastheten overholdes. Da vil valgt modell ikke bare se fin ut, men også passe!