



www.lanagrossa.com



JAKKE · ALLORA HAND-DYED

Model 26 – Hand-dyed 02

JAKKE · ALLORA HAND-DYED

Model 26 – Hand-dyed 02



Str.: 36/38, 40/42 og 44

Tallene vedrørende str. 40/42 og 44 er angivet i parentes. Er der kun oplyst ét tal, gælder dette alle størrelser.

Materiale: Lana Grossa-kvalitet ”Allora hand-dyed” (76 % bomuld, 14 % ren ny merino (ekstrafin), 10 % (baby) alpaka, løbelængde = ca. 300 m / 50 gr.): **200(250-250) gr** Kaaju (**fv 262**), strikkepinde nr. 5, rundpind nr. 4, 120 cm, hæklenål nr. 3½.

Rib: Skiftevis 2 ret og 2 vrang.

Netmønster: Maskeantal delbart med 3 + 1 + km. Strikkes efter diagrammet. Alle pinde er indtegnet og maskerne er vist, som de skal strikkes. Gentag 1. – 4. p.

Kædekant: Den første m på retsidepindene strikkes drejet ret og den sidste m tages vrang løs af med garnet bag arb. Den første m på vrangsidepindene strikkes drejet vrang og den sidste m tages vrang løs af med garnet foran arb.

Strikkefasthed: 21 m og 28 p i netmønster på p nr. 5 = 10 x 10 cm.

Bemærk: Ryg og forstykker strikkes samlet op over skuldrene. Der begyndes med ryggen. Pilen på tegningen viser strikeretningen.

Ryg og forstykker: Slå 138(144-150) m op på p nr. 5 og strik 1 p vrang fra vrs. Fortsæt i netmønster således: 1 km, strik fra diagrammets begyndelse, gentag rapporten 44(46-

48) gange, strik til diagrammets slutning og 1 km. Kantmaskerne strikkes ret på retsiden og vrang på vrangside. Når arb måler 41 cm, sættes et mærke i begge sider til ærmegab. Når arb måler 60(61-62) cm, sættes et mærke til skulderlinje i begge sider og de midterste 48 m lukkes til ryggens halsudskæring. Strik videre over hvert forstykke for sig = 45(48-51) m. Herfra strikkes kantmasken i forkanten som kædekantmaske. Strik lige op, til der er strikket 19(20-21) cm fra skulderlinjen og sæt et mærke i sidesømmen til ærmegabets slutning. Når der er strikket 60(61-62) cm fra skulderlinjen, lukkes alle m af. Strik det andet forstykke mage til, blot spejlvendt.

Ærmer: Slå 84(87-90) m op på p nr. 5 og strik 1 p vrang fra vrs. Strik videre i netmønster således: 1 km, strik fra diagrammets begyndelse, gentag rapporten 26(27-28) gange, strik til diagrammets slutning og 1 km. Kantmaskerne strikkes ret på retsiden og vrang på vrangside. Når ærmet måler 20 cm, lukkes alle m af. Strik det andet ærme mage til.

Montering: Spænd arb ud efter målene, fugt det let og lad det tørre. Med hæklenål nr. 3½ hækles 1 rk fm langs forkanterne og ryggens halskant. Med rundpind nr. 4 strikkes derefter 124(126-128) m op i fm langs hvert forstykke og 48 m op i fm langs ryggens halskant = i alt 296(300-304) m. Strik frem og tilbage i rib, idet der begyndes på vrs med 1 kædekantmaske, 2 vrang, * 2 ret, 2 vrang, gentag fra * og slut med 1 kædekantmaske. Når kanten måler 11 cm, lukkes m af i rib. Langs jakkens kant fornedes hækles 1 rk fm med hæklenål nr. 3½. Sy ærmerne i over 19(20-21) cm på hver side af skulderlinjerne. Sy ærmesømmene.

JAKKE · ALLORA HAND-DYED

Model 26 – Hand-dyed 02

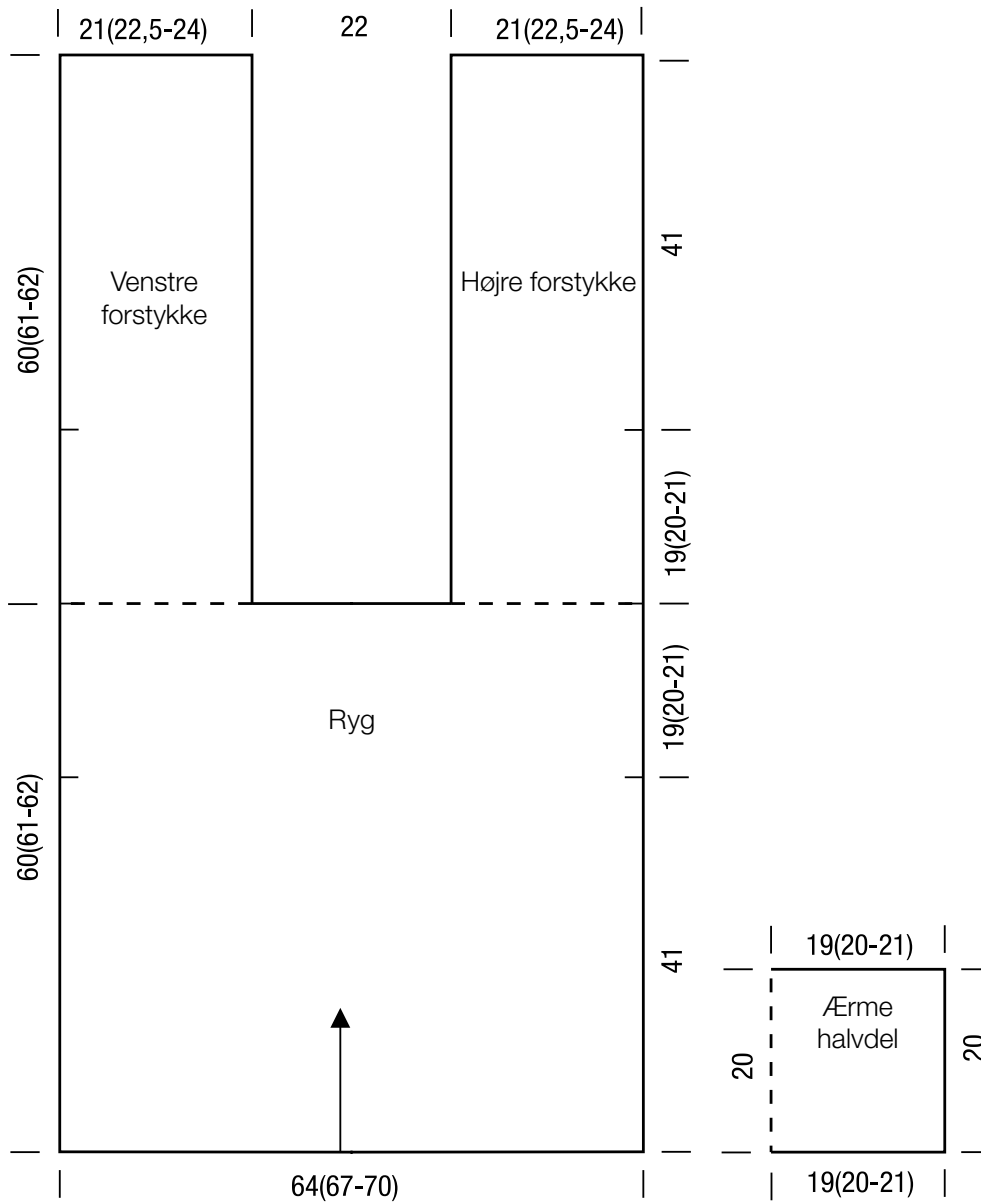

Diagram

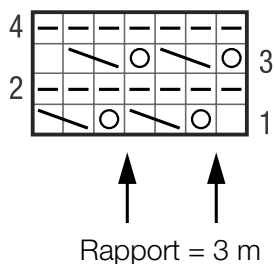

Tegnforklaring:

- = 1 ret
- = 1 vrang
- = 1 omslag
- = Tag 1 m ret løs af, strik 2 ret og træk derefter den løst aftagne m over de 2 m.

Strikkefasthed

Lav altid en strikkeprøve, før du går i gang med selve arbejdet. Prøven skal være ca. 12 x 12 cm og strikkes i det mønster, der er angivet i opskriften. Er der færre masker på 10 cm. på prøven (= for løst), skal der benyttes ½ - 1 nr. tyndere pinde og er der flere masker på 10 cm. på prøven (= for stramt), skal der benyttes ½ - 1 nr. tykkere pinde.

Bemærk: Strikarbejder falder forskelligt ud. Det er ikke altid, at den strikkefasthed, som er angivet på garnets banderole, er den, der benyttes i opskriften. Ligeledes er strikkefastheden, der er angivet på garnets banderole, altid målt på glatstrikk. For at sikre den perfekte pasform er det vigtigt, at der strikkes en prøve i Modelens mønster og med den strikkefasthed, der er opgivet i opskriften.

Bemærk: Det er vigtigt at kontrollere på snittegningen i opskriften, at modellen kommer til at passe til den ønskede størrelse.

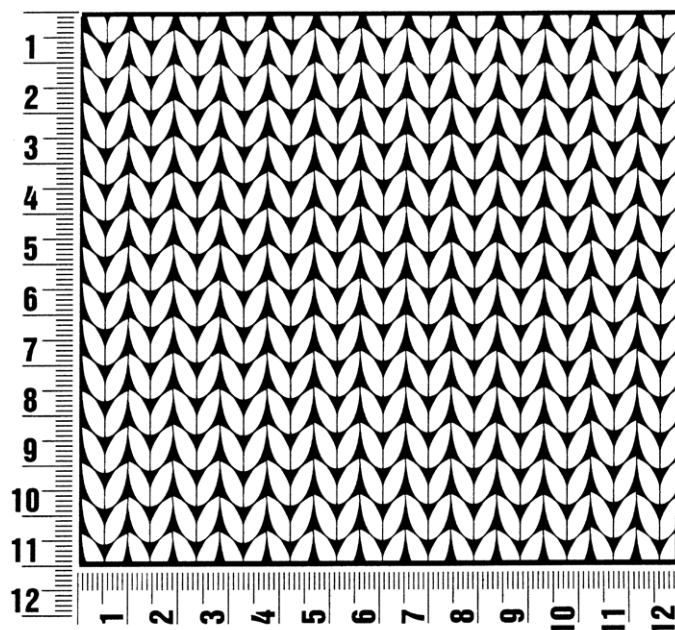

Fortkortelser

M = maske(r)

p = pind(e)

omg = omgang(e)

Fv. = farve

vr = vrang

r = ret

rts = retsiden

vrs = vrangsiden

sm = sammen

arb = arbejdet

flg. = følgende

rk = række

stm = stangmaske

lm = luftmaske

km = i strik kantmaske og i

hækling kædemaske

fm = fastmaske

Kolofon

Udgiver: Lana Grossa GmbH, Gaimersheim, www.lanagrossa.com

Fotos: Wilfried Wulff, www.wilfriedwulff.com