

LANA GROSSA



© Lana Grossa GmbH - Foto: Wilfried Wulff, www.wilfriedwulff.com

Model 03 – Hand-dyed Special 04

TOP
ALLORA HAND-DYED

TOP · ALLORA HAND-DYED

Model 03 – Hand-dyed Special 04



Str. 34 til 38 (40/42)

Tallene vedrørende str. 40/42 er angivet i parentes. Er der kun oplyst ét tal, gælder dette alle størrelser.

Materiale: Lana Grossa-kvalitet "Allora hand-dyed" (76 % bomuld, 14 % ren uld (merino superfin), 10 % (baby) alpaka, løbelængde = ca. 300 m / 50 gr.): ca. **150(200) gr malta (fv 265)**, strikkepinde nr. 3 og 3½, rundpind nr. 3, 60 cm.

Knudekant: Den første m på alle pinde tages ret løs af og den sidste m strikkes ret. Alle kantmasker strikkes som knudekant.

Rib: Retsiden: Skiftevis 1 drejet ret og 1 vrang. På vrangside strikkes m som de viser. Vrangmaskerne strikkes drejet vrang. Ved strik i omgange gentages retsidepinden.

Snonings- og hulmønster: Strikkes efter diagrammet. Tallene i højre side viser retsidepindene. På vrangside strikkes m som de viser, omslag strikkes vrang. I bredden begyndes med 1 km og 0(8) m før den 1. pil, gentag rapporten på 15 m mellem pilene og slut med 6(14) m og 1 km efter den 2. pil. Gentag de 4 pinde i højden.

Strikkefasthed: 28 m og 32 p i snonings- og hulmønster på p nr. 3½ = 10 x 10 cm.

Ryg: Slå 128(144) m op på p nr. 3 og strik rib, idet der begyndes med en vrangsidepind. Når kanten måler 6 cm = 21 p, strikkes videre på p nr. 3½ i snonings- og hulmønster,

idet rapporten mellem pilene gentages 8 gange. Når der er strikket 19(21) cm = 62(68) cm efter ribkanten, lukkes til ærmegab i begge sider på hver 2. p for 1 x 4 m, 1 x 3 m, 2 x 2 m og 4 x 1 m = 98(114) m. Fortsæt lige op, til ærmegabet måler 16(17) cm = 50(54) p og luk de midterste 22 m til halsudskæring. Strik hver side færdig for sig, idet der lukkes i halssiden på hver 2. p for yderligere 1 x 5 m, 1 x 4 m, 1 x 3 m, 1 x 2 m og 1 x 1 m. Når halsudskæringen måler 4 cm = 14 p, lukkes de resterende 23(31) m til skulder. Strik den anden side modsat.

Forstykke: Strikkes mage til ryggen, blot med V-hals: Når ærmegabene måler 2(3) cm = 6(10) p, deles arb på midten og hver side strikkes færdig for sig. Tag 1 m ind i halssiden på hver 2. p 26 gange. Luk de resterende 23(31) m til skulder i samme højde som på ryggen. Strik den anden side modsat.

Montering: Spænd arb ud efter målene, fugt det let og lad det tørre. Sy sømmene. Med rundpind nr. 3 strikkes 160 m op langs halsudskæringen. Strik rundt i rib, idet der placeres en retmaske midt foran. Tag ind til V-halsen midt foran ved at strikke de 3 midterste m ret overtrukket sammen (= tag 2 m ret sammen løs af, strik næste m ret og træk de løst aftagne m over) på hver 2. omg. Når halskanten måler 3 cm = 9 omg, lukkes m af i rib. Langs hvert ærmegab strikkes med rundpind nr. 3 119(125) m op, idet der begyndes og sluttes i sidesømmen. Strik frem og tilbage i rib. Fra den 3. p lukkes 4 m i begyndelsen af pinden. Gentag disse aflukninger i begyndelsen af alle følgende pinde, til kanten måler 3 cm = 9 p (målt ved skuldrene) og luk m af i rib.

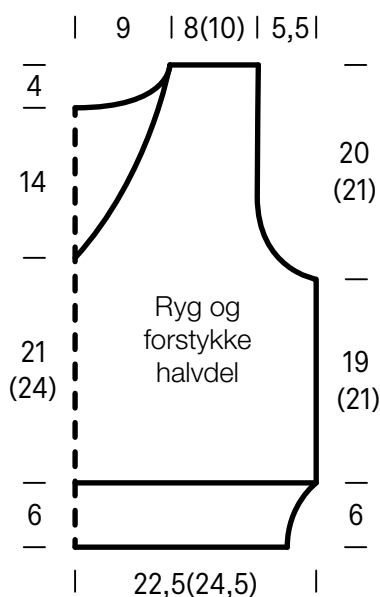

Tegnforklaring:

- ⊕ = 1 km som knudekant
- = 1 ret
- ◻ = 1 vrang
- = 1 omslag
- ▲ = Strik 3 ret overtrukket sammen (= tag 2 m ret sammen løs af, strik næste m ret og træk de løst aftagne m over)
- ◻ = Sno 2 m mod højre: Strik den 2. m på venstre pind ret foran den 1. m og derefter strikkes den 1. m ret. Lad begge m glide af venstre pind.
- ◻ = Sno 2 m mod venstre: Strik den 2. m på venstre pind ret bagom den 1. m og derefter strikkes den 1. m ret. Lad begge m glide af venstre pind.

Diagram

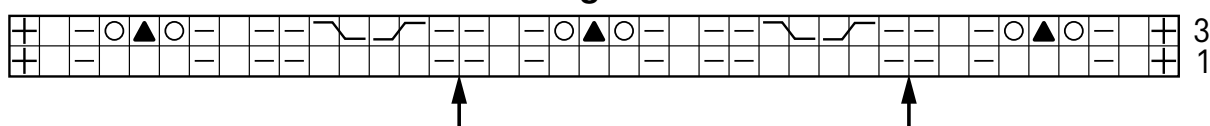

Strikkefasthed

Lav altid en strikkeprøve, før du går i gang med selve arbejdet. Prøven skal være ca. 12 x 12 cm og strikkes i det mønster, der er angivet i opskriften. Er der færre masker på 10 cm. på prøven (= for løst), skal der benyttes ½ - 1 nr. tyndere pinde og er der flere masker på 10 cm. på prøven (= for stramt), skal der benyttes ½ - 1 nr. tykkere pinde.

Bemærk: Strikarbejder falder forskelligt ud. Det er ikke altid, at den strikkefasthed, som er angivet på garnets banderole, er den, der benyttes i opskriften. Ligeledes er strikkefastheden, der er angivet på garnets banderole, altid målt på glatstrikk. For at sikre den perfekte pasform er det vigtigt, at der strikkes en prøve i Modelens mønster og med den strikkefasthed, der er opgivet i opskriften.

Bemærk: Det er vigtigt at kontrollere på snittegningen i opskriften, at modellen kommer til at passe til den ønskede størrelse.

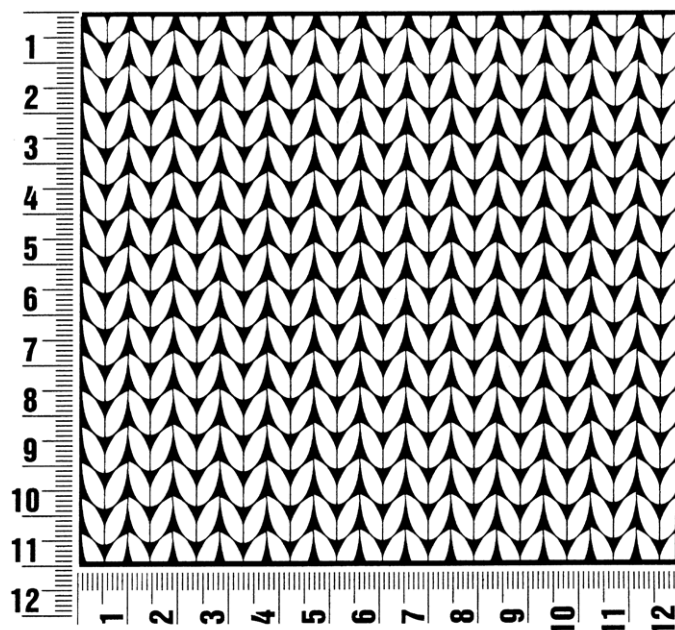

Fortkortelser

arb = arbejdet

art = artikel

dr = drejet

dstm = dobbelt stangmaske

flg. = følgende

fm = fastmaske

fv = farve

gr = gram

hstm = halvstangmaske

km i strik = kantmaske

km i hækling = kædemaske

lm = luftmaske

m = maske(r)

nr. = nummer

omg = omgang(e)

p = pind(e)

r = ret

rk = række

rts = retsiden

sm = sammen

stm = stangmaske

str. = størrelse

vr = vrang

vrs = vrangsiden

Kolofon

Udgiver: Lana Grossa GmbH, Gaimersheim, www.lana-grossa.com

Fotos: Wilfried Wulff, www.wilfriedwulff.com